

BOERENGAZET

Welkom bij de Landelijke Gilde

Landelijk Gilde, waar staat dit nu voor? Velen in ons dorp hebben me deze vraag al eens gesteld, vooral mensen die niet zelf uit Westrode of omgeving komen. Wel, ik heb het eens opgezocht.

Landelijke Gilden ontstond in **1972** in de schoot van **Boerenbond**. Van bij zijn oprichting in 1890 wilde de Boerenbond zijn leden méér bieden dan louter professionele ondersteuning. Via morele hulpverlening streefde de organisatie ernaar om de boeren tot een 'hoger niveau' te tillen, geheel volgens de tijdsgeest in de verzuilde maatschappij. Toch stonden de materiële belangen voorop in de Boerenbond: een boer diende eerst fatsoenlijk zijn brood te verdienen voor er naar "volksverheffing" kon worden

gestreefd. De **boerengilden**, meestal ontstaan op het einde van de 19^e eeuw of net na WOI, splitsten in 1972 op in bedrijfsgilden en landelijke gilden.

De Landelijke Gilde is een vereniging van mensen met een *warm hart* voor het platteland. We zijn actief in Vlaanderen en Oost-België. Op honderden plaatsen kan je lid worden. Vrijwillige bestuursleden trekken er de kar en organiseren activiteiten voor de eigen leden en soms ook voor alle dorpsbewoners. Ben je graag onder de mensen, dan kan je er terecht voor een frisse portie **amusement** en **samenhorigheid**. Het aanbod is meestal zeer divers. Een praktische les over tuinonderhoud, fietsen herstellen of koken met streekproducten, een jaarlijks hoevefeest, een

wandeltocht door de velden, een aanstekelijk optreden; het zijn maar enkele voorbeelden van wat je bij ons allemaal kan meemaken. Omdat we gezelligheid belangrijk vinden, maken we graag tijd voor een **babbeltje** en een **frisse pint**.

veel leesplezier,

Jan,



SNOEICURSUS



DE GILDE JAREN 50



KOOKCURSUS

Landelijke Gilde nu en vroeger

Het eerste wat opvalt is dat de hedendaagse Gilde praktisch geen landbouwers telt onder haar leden en dat de meeste leden over het algemeen zelfs geen banden meer hebben met de boerenstiel.

De naam zelf roept geen associatie meer op met landbouw of tuin en fruitteelt, hetzelfde zien we bij de vrouwelijke tegenhanger, de KVLV, (Katholiek Vormingswerk voor Landelijke Vrouwen), vroeger "Boerinnebond" die onlangs nog eens hun naam hebben veranderd (blijkbaar om zeker niet meer te alluderen naar Katholiek en of landbouw).

Het was ooit anders, de "Boerenbond" en de jongerenbeweging BJB in de volksmond een beetje oneerbiedig "Boeren Jonge Bokken" genoemd, was een beweging die veel oudere, dikwijls kleine boeren, kossaren genaamd, mensen die hard werkten met beperkte middelen, zonder kennis van veeziekten, grondverbeteringsmiddelen of landbouwmachines, door hun jongerenwerking een zekere "schwung" te geven naar moderne en rendabele landbouw. Wat de jonge

boerinnen betreft, daarvoor was de opleiding heel wat strenger m.a.w. ze moesten luisteren en braaf zijn...

Zoals al aangehaald had de katholieke kerk een grote vinger in de pap en drukte haar stempel op het reilen en zeilen van de beweging. Als voorbeeld van de toenmalige opvattingen en kerkelijke indoctrinatie een stukje uit het verslag van de studiedagen voor leidsters van boerinnen en boerinnenjeugdgroepen in Heverlee in 1934.

"Uit een les gegeven door de Z.E.H. Engelen, bestuurder van de boerenjeugd, leren we het volgende, de oude spelling krijgen we er gratis bij:

'De Roeping der Boerenvrouw': haar roeping kan samengevat worden in drie woorden: "Zij moeten zijn boerin, huisvrouw en moeder".

1 Een boerenvrouw moet eerst en vooral een echte boerin zijn. Geen ouderwetsche met lompe manieren, slordig in haar kleeding, zonder de minste fierheid, neen ook geen steedsche madame of modepop, maar één die kan meepraten over het

VAN HOOREBEECK J. nv
WEGENWERKEN • RIOLERINGSWERKEN
AANLEGGEN VAN OPRITTEN EN PARKINGS
IN ASFALT, KLINKERS, KASSEIEN

Temsesteenweg 40
1861 WOLVERTEM
Tel.: 052-30 24 51 - 052 30 12 90

Maalderij SALENS

Barbierstraat 34 1861 Wolvertem (Impde)
Tel: 02/269 13 14

**Bloem – Granen – Hobbyvoeders
en toebehoren**

Donderdag, Zon- en feestdagen gesloten

Bandencentrale

*Dance
Bander*

Londerzeelsoweg 113
1660 Raasdorp
035 71 10 04

www.dancebanden.be
banden - selgen - uitlijnen - brandstoffen
rockwaren - knanten - tijdschriften

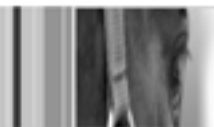

Clouts
ruitersport

Breedmijnstraat 210, Willebeek (aan de H12, vlakbij 'tens Duvel')

500 m² winkelplezier, als dat geen dwarsle goed plan is...

- Alles voor uw luchtgekoelde vr
- Totaal restauraties
- Algemeen onderhoud
- Motor ombouw

C.U.L.T
store
0477/49.28.74

Jan Hammeneckerstraat 82 1861 Wolvertem
www.cultstore.be • cultstore@hotmail.be • BE 0822 589 579

boerenbedrijf en er belang in stelt, die kan werken als de beste, die door haar hogere kennis en ontwikkeling een steun is voor haar echtgenoot.

2. Zij moet een keurige huisvrouw zijn. Een boerderij moet geen steedsch heerenhuis zijn, maar de vrouw moet van de boerenwoning een waardig verblijf maken voor echtgenoot en kinderen. Orde en reinheid zijn de eerste vereisten. Op dat gebied kan er in sommige streken van ons land nog heel wat verbeterd worden. Een fraaie versiering mag gezocht worden maar het schoonste sieraad van den boerenhaard moet de boerenvrouw zelve zijn.

3. Zij moet haar grootste eer stellen in het christelijk moederschap. Het moederschap mag voor de boerenvrouw geen last zijn maar een zegen. Moeder moet haar talrijke (sic) kroost leeren bidden, naar de kerke gaan, christelijk leven, zij moet daarom voor al haar kinderen een toonbeeld zijn van eer en deugd; Zoo opgevat wordt het moederschap de schoonste beloning van de boerenvrouw; Mogen alle boerenvrouwen van

Vlaanderen zich diep bewust zijn van die roeping.”

In het verslag komt ook een passage voor over de gevaren van het dansen en de mogelijke gevolgen hiervan... op gevaar van onze lezeressen nog meer op stang te jagen, toch deze welgemeende raad aan de jonge BJB meisjes.”

In zijn slotwoord zei de welsprekende Z.E.H. Kan. Janssen, Hoogleraar aan de katholieke universiteit van Leuven: “Wisten vele meisjes wat er omgaat in de ziel hunner broeders, ze zouden niet meer schokschouderen als de priesters wijzen op het gevaar van het dansen of minachtend zeggen “wat weten de pastoors daarvan.“ Beste meisjes, laat ons voortgaan op de ingeslagen weg, opdat vele jongeren, wiens zielen het vergif nog niet geproefd hebben, door ons voorbeeld aangemoedigd den goeden weg mogen inslaan, want woorden wekken, maar voorbeelden trekken en het goede voorbeeld geven, is ook apostolaat “.

(Uit het driemaandelijks tijdschrift van de heemkundige kring van Londerzeel, jaargang 2013 Nr. 3)

DANK JE WEL

Banden Service
banden, velgen, buschakels, ...

Patatestraat 100
1861 Westrode-Meise

Dirk De Wit
T: 062 30 97 31 - F: 062 30 53 33
info@dw.be - www.dw.be

TRAITEUR

Wikkes
Food
Sensation

Wim Van Cauwenbergh

Patateveld 42
1861 WOLVERTEM
0473/290 250
www.wikkesfoodsensation.be

AllTools

Meerstraat 104
1860 Londerzeel

E. Verbelen en zonen
Tuinarchitectuur • Aanleg & onderhoud van tuinen
sinds 1944

www.tuinanlegverbelen.be

Marchhemansweg 87a
1861 Wolvertem
Tel. 02 270 67 02
Fax. 02 270 60 48
Gsm 0475 43 85 34
dirkswyts@tuinanelegverbelen.be

Wij zijn lid van de



CULTUURRAAD
MEISE



Latan N.V.
Lathouwers J
Veldpaan 27
1881 Wolvenstem
+32475261744
j.lathouwers@net
Fax 0529397902

DELI D'OR
Aardappelen en witloof van bij ons.
Verser dan vers lekkerder dan lekker.
www.delidor.eu • www.lathouwers.net

VOORDEBAKKEN EN VERSE FRIETEN • AARDAPPEL- GARNAALE- EN KAASKROKETTEN • WITLOOF

VIANDOO
Londerzeelseweg 122
1880 Kapelle-op-den-Bos

Maandag tot vrijdag
Ruim tot 3 uur
Zaterdag
Ruim tot 4 uur
Zon- en feestdagen gesloten

TEAMWEARSHOP.BE

WEDSTRA
WITLOOF
WITLOOF
WITLOOF
WITLOOF
WITLOOF
WITLOOF

ALSO VERKRIJGBAAR IN
1880 KAPPEL-OP-DEN-BOS
TEL: 0529397902
WWW.VORDEBAKKEN.BE

GROENTEN en FRUITSCHUUR
*
groothandel
POLLE en MALOU
tel. 0475 - 46.53.15

LAND- EN TUINBOUWMACHINES

Wij helpen u bij het aanbrengen van
Wij helpen u bij het aanbrengen van
Wij helpen u bij het aanbrengen van

WYNS FRANÇOIS
Blauwweide 32 - 1840 LONDERZEEL
TEL.: (052) 30 94 53 - FAX: (052) 30 97 31
SPRINK: van 9.00u - 12u en 13u - 18u • zaterdag van 9u - 12u en 13u tot 18u

JAARPROGRAMMA

- 18 OKTOBER '13
- KOOKAVOND
- 8 NOVEMBER '13
- KOOKAVOND
- 24 NOVEMBER '13
- BOERDERIJBEZOEK SCHACHTESHOF
- 11 JANUARI 2014
- KERSTBOOMVERBRANDING
NIEUWJAARSDRINK
- 26 JANUARI 2014
- LEDENFEEST
- 23 MAART 2014
- CURSUS
- 27 MEI 2014
- KRUISDAGEN
- 3 AUGUSTUS 2014
- WANDELZOEKTOCHT

BOERDERIJBEZOEK 'SCHACHTESHOF'

Op **zondag 24 november** nodigen we onze leden uit voor een gezellig etentje en een babbel, na een bezoek aan het "Schachteshof", bedrijf gespecialiseerd in akkerbouw en het kweken van vleesvee.

hoevetoerisme, hoeveslachterij en thuisverkoop van o.a. aardappelen.

Wij willen leden en niet-leden de kans geven om er bij te zijn en niets te missen van het bezoek aan de boerderij en de deskundige uitleg die zal gegeven worden over het ontstaan en de evolutie van het gebruik van de hoeve.

Wij vragen een bijdrage van **€ 20**. Niet-leden betalen bovenop de 20 € een **lidkaart van 12,5 €** en worden zo automatisch lid van de Landelijke Gilde.

Met het succes van onze "Witloofdag" van drie jaar terug, de "Wit-Blauw veedag" van twee jaar geleden en vorig jaar nog het leerrijk bezoek aan het melkveebedrijf De Keersmaecker te Londerzeel in het achterhoofd, hebben we gedacht aan een thema waar onze boeren momenteel op inspelen, namelijk